

ANSICHT VON NORDEN

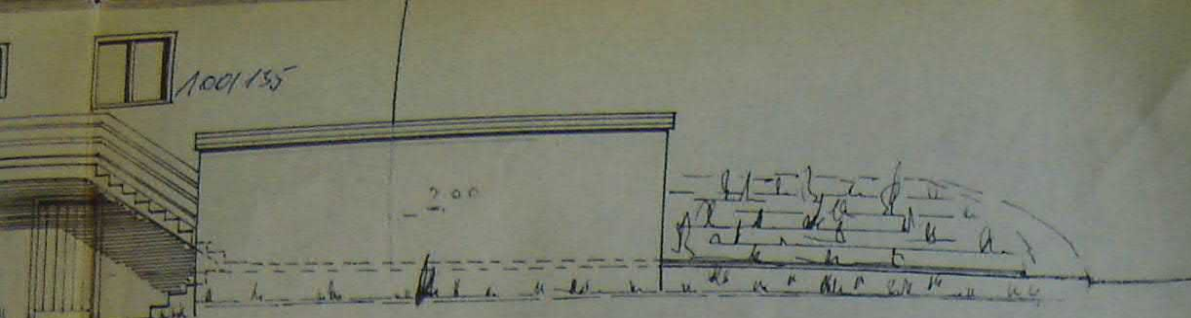







N NORDEN

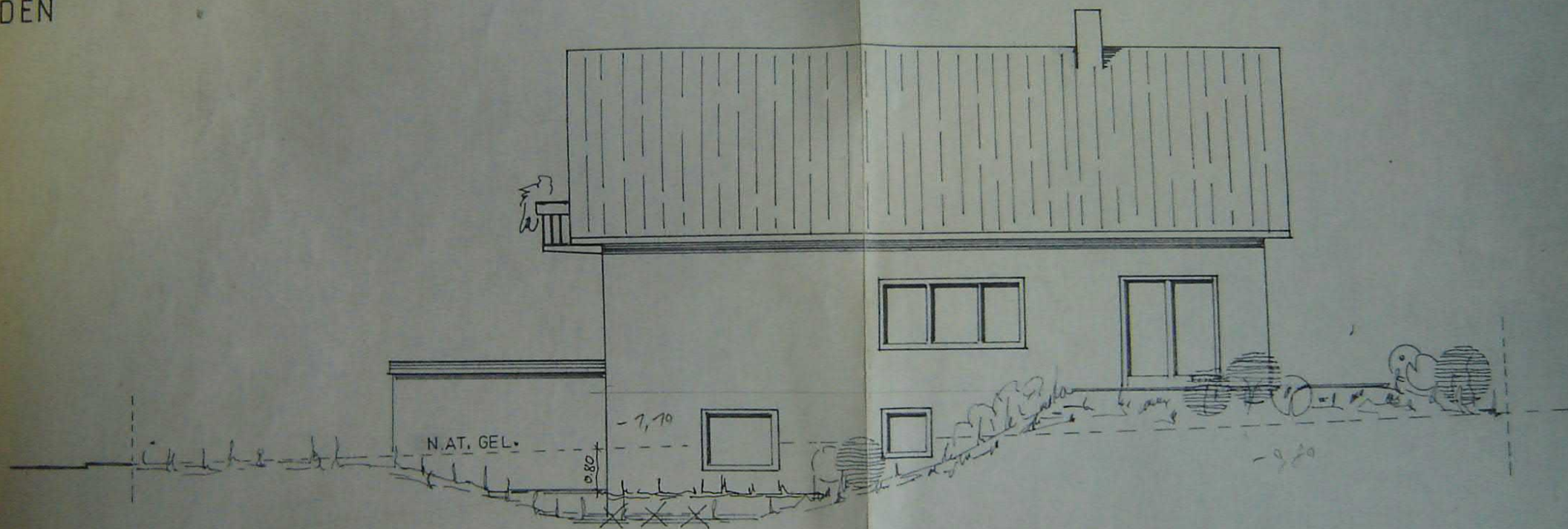

ANSICHT VON SÜDEN

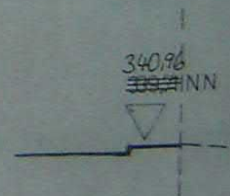
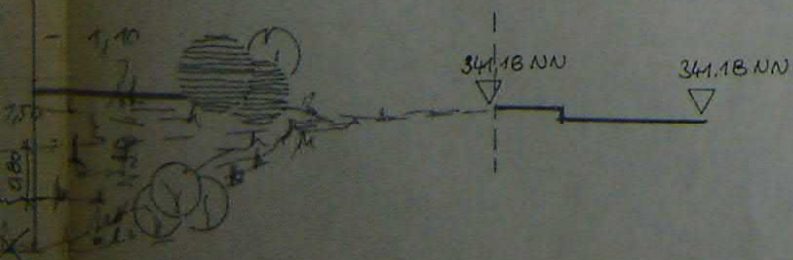







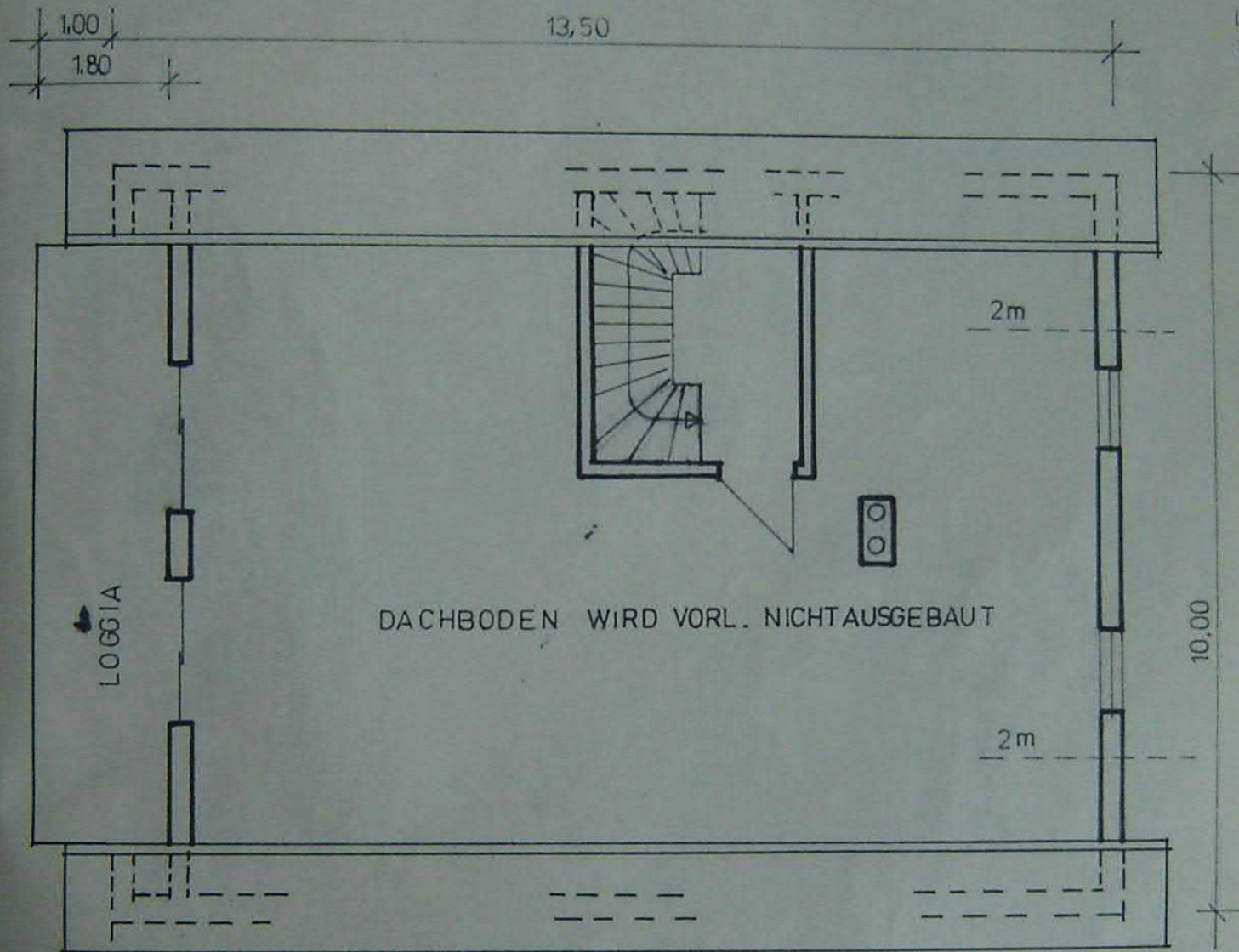

DACHGESCHOSS

GEMEINDEKANAL

STR. OB. TIEGEL

340.05



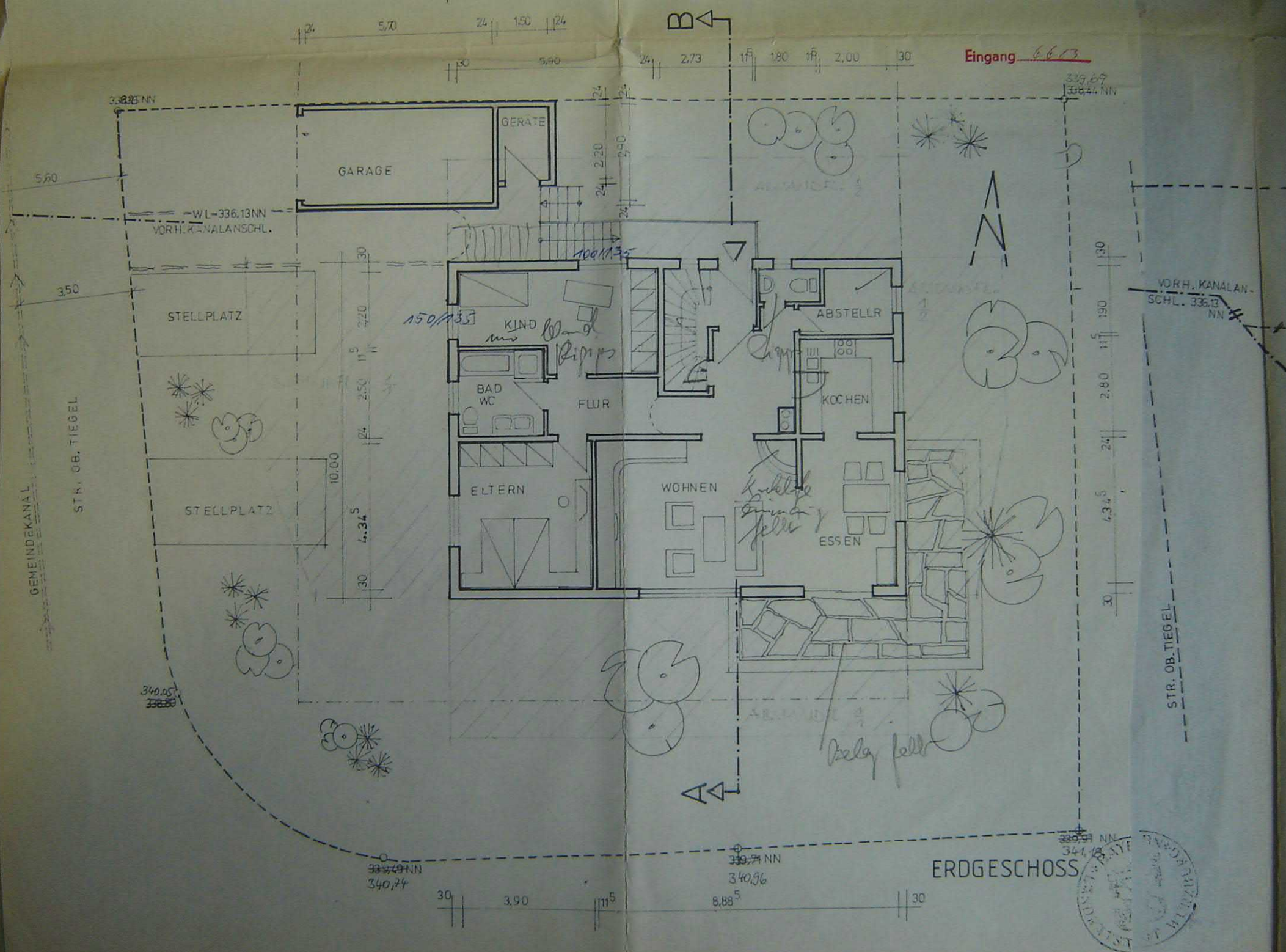



DG

EG

UG

AUSBAU DES DG

FÜR SPÄT.

8  
7  
6

4

5

7

2

3

FALL EITUNGEN

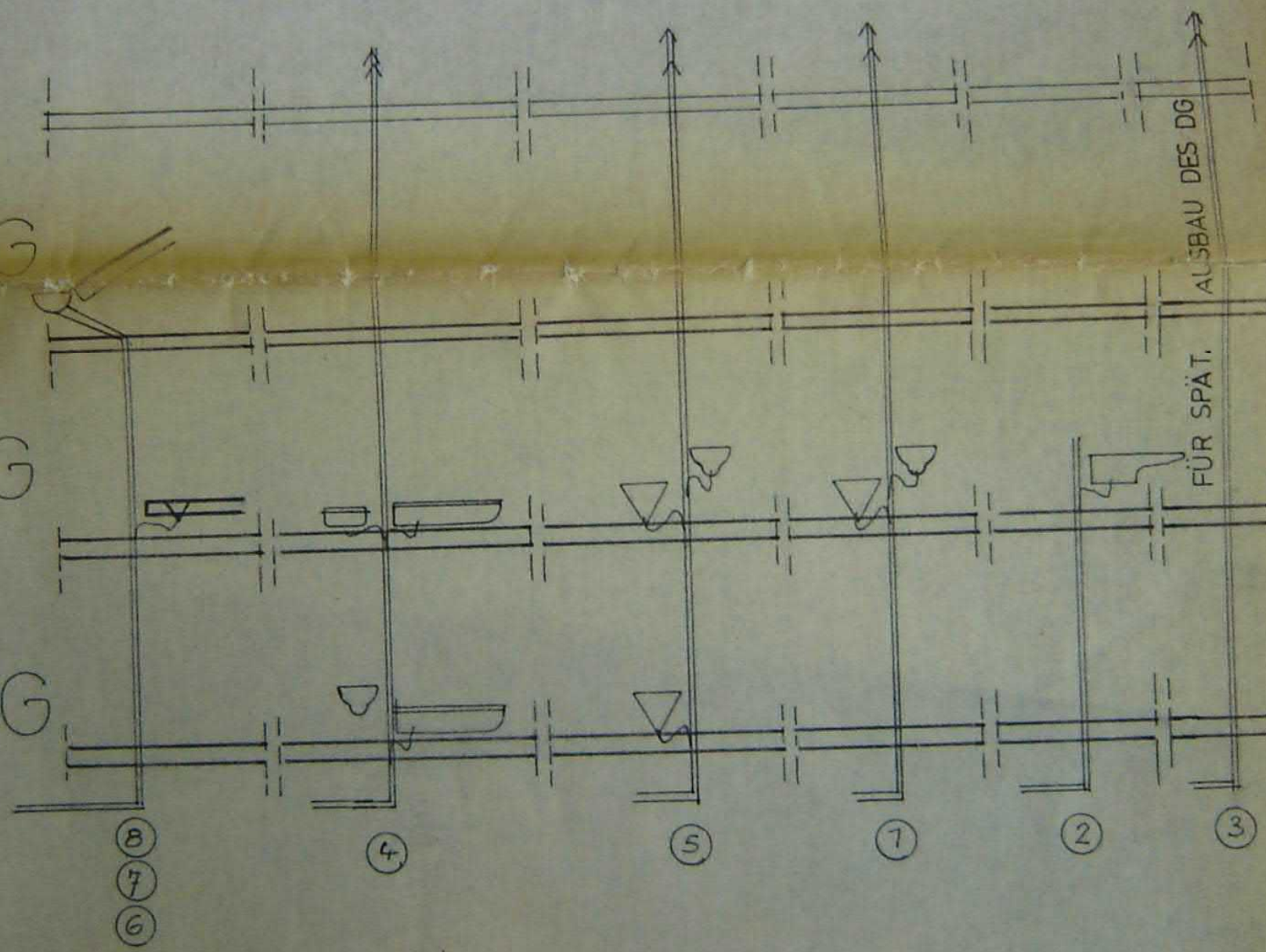



# WOHNHAUS GARAGE IN E PL. NR. 1467/

GRUNDRISS, ANSICHTEN, SCHNITTE

BAUHERR: **DENGLER**

WÜRZBURGER S

8702 MARGETSHÖ

DER BAUHERR: *Eberfried  
Branca De*

DIE NACHBARN:

*Johann S  
Matthilde  
Robert  
Franzine*

Genehmigt im beschleunigten  
verfahren nach § 14 Baupl.  
im Bescheid vom 22. 11. 1983  
an den Bauherrn Eberfried  
Branca De 8702 Margetshö  
BauVerf IV genehmigen Vo  
B 30.01 des Baugenehm

Genehmigt unter den im B  
Nr. 768/83 angefügten  
Würzburg, den

*HERMANN*

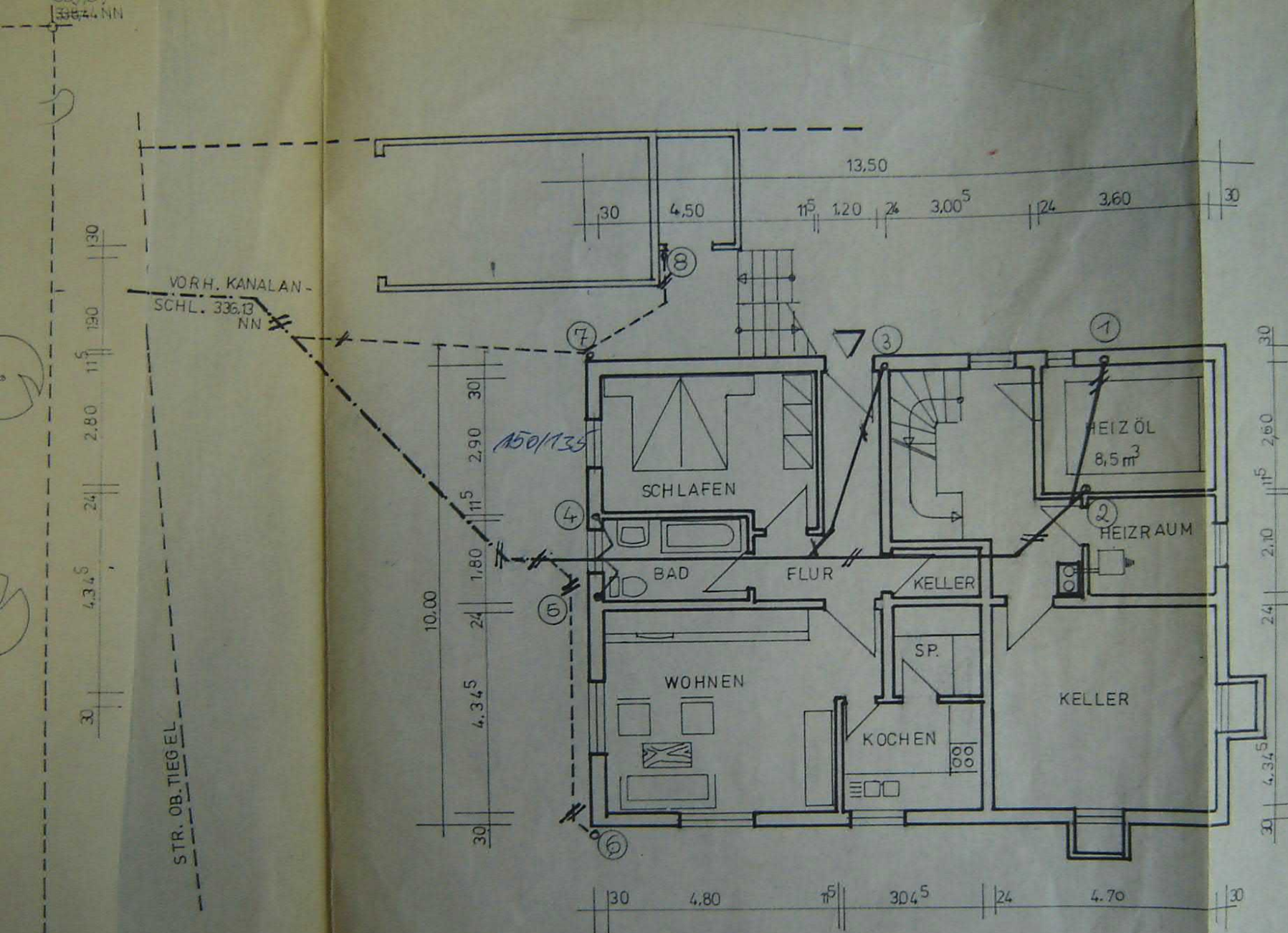

UNTERGESCHOSS MIT ENTWÄSSERUNG

339.91 NN  
341.10  
SS



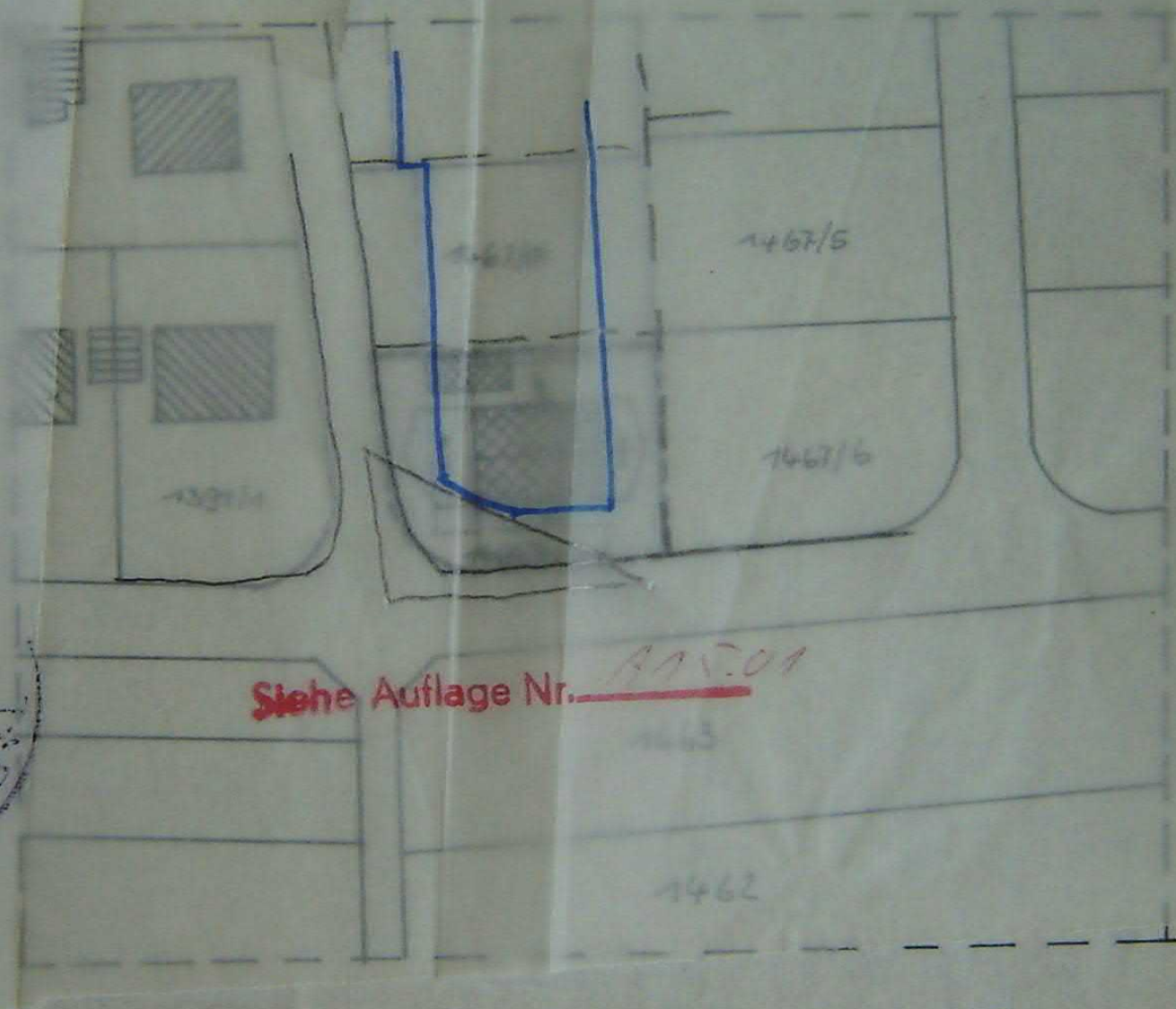
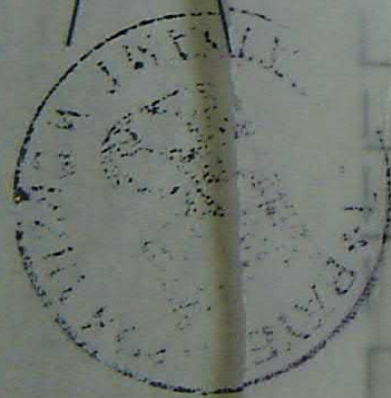

Siehe Auflage Nr. A 15.01

LAGEPLAN M=1:1000



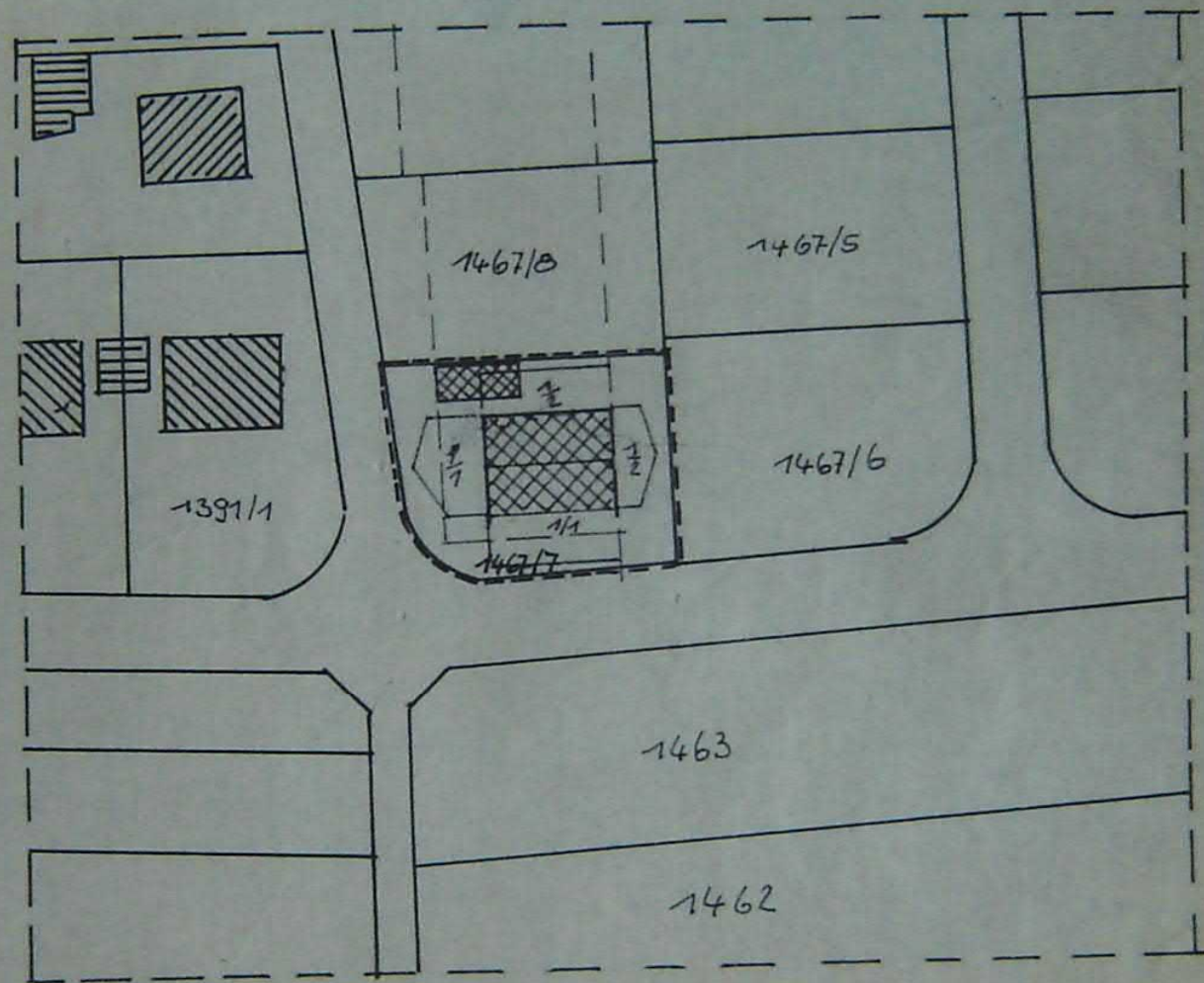
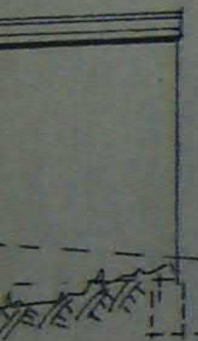

LAGE PLAN M=1:1000



# WOHNHAUSNEUBAU M GARAGE IN EISINGEN PL.NR. 1467/7

GRUNDRISSSE, ANSICHTEN, SCHNITTE M=1:100

BAUHERR: **DENGLER**, BIANCA + EHRENFRIED  
WÜRZBURGER STR.33  
8702 MARGETSHÖCHHEIM

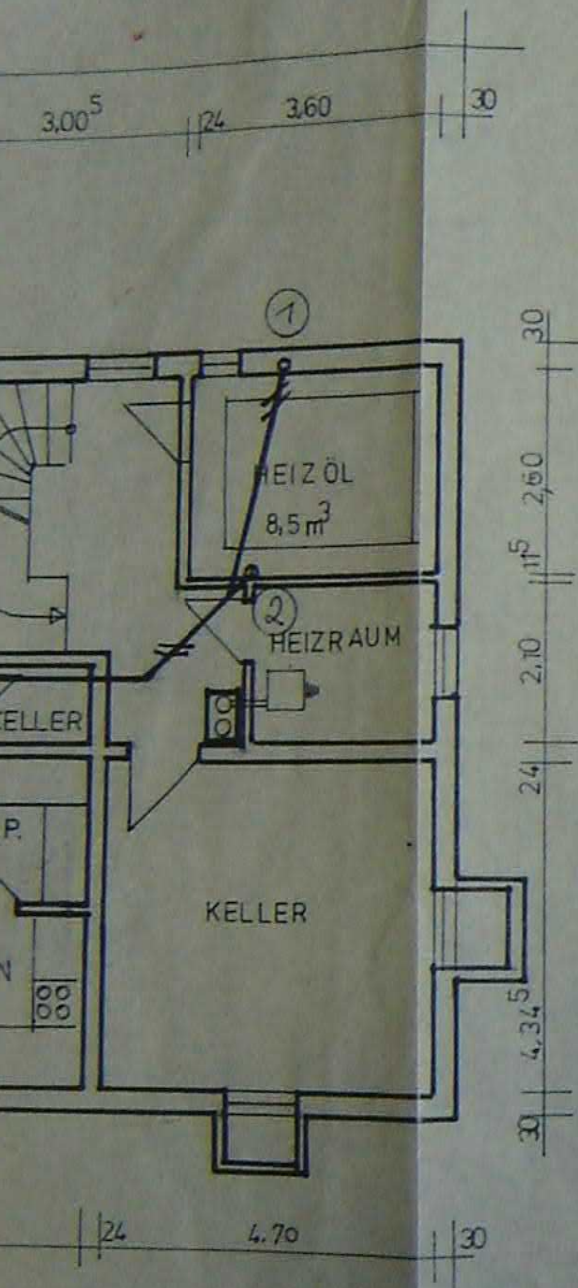

DER BAUHERR:

*Eberfried Dengler  
Bianca Dengler*

DIE NACHBARN:

*Johann Schiller  
Mathilde Schiller  
Herbert Mehl  
Franzine Fiedel*

Genehmigt im beschleunigten Baugenehmigungsverfahren nach § 14 BauVerfV unter den im Bescheid vom 20. JUNI 1983 Nr. 768/83 enthaltenen Bedingungen und Auflagen. Gegenüber der Einhaltung der in § 16 BauVerfV genannten Vorschriften (Vgl. Hinweis B 30.01 des Baugenehmigungsbescheides).

Genehmigt unter den im Bescheid 20. JUNI 1983 Nr. 768/83 angeführten Bedingungen u. Auflagen Würzburg den 20. JUNI 1983

*Landratsamt  
LA*

PLANFERTIGER:

**HERMANN DELL**

Zimmermeister

8701 Winterhausen

Hausnr. 318 Tel. 09333-459

WINTERHAUSEN, DEN 04.04.83



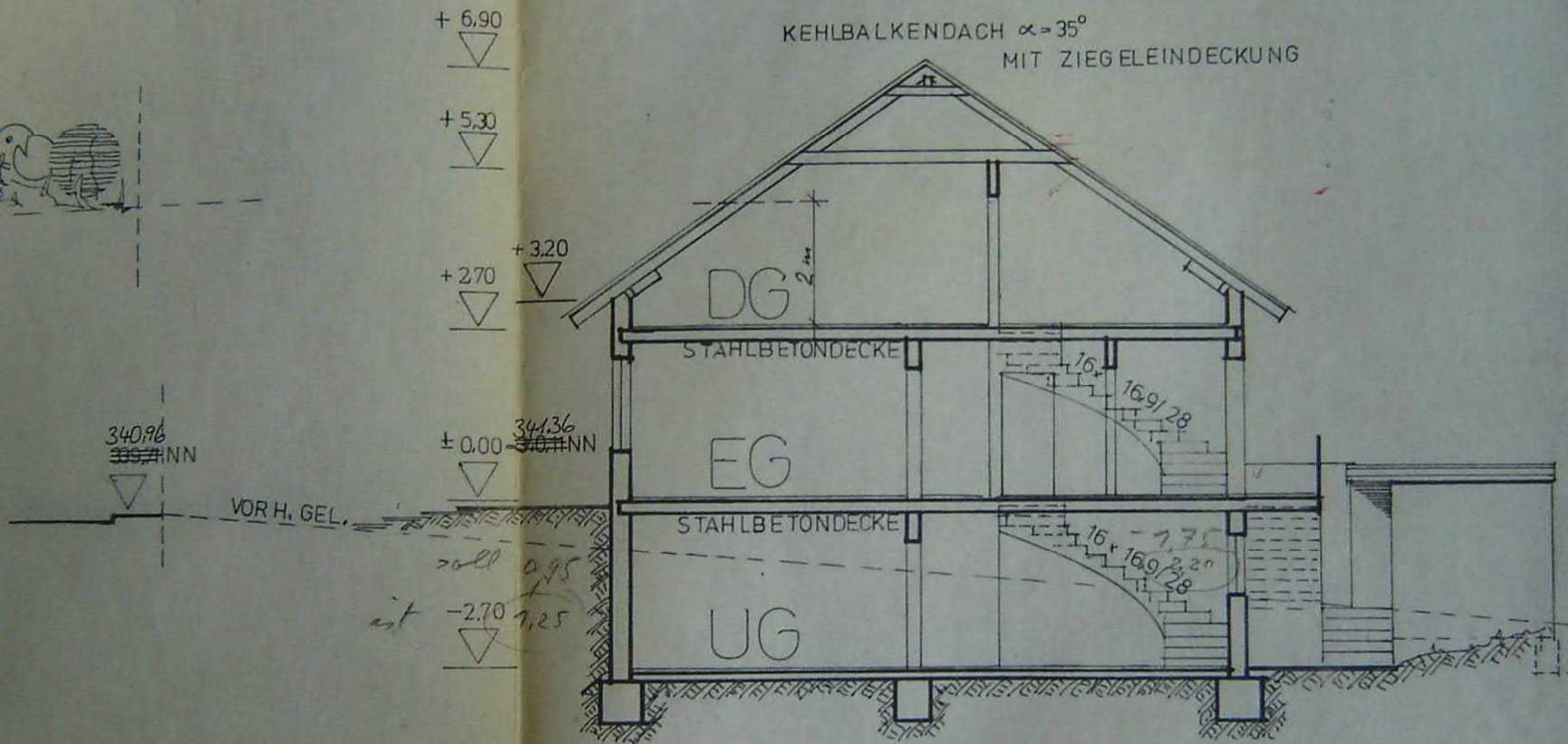
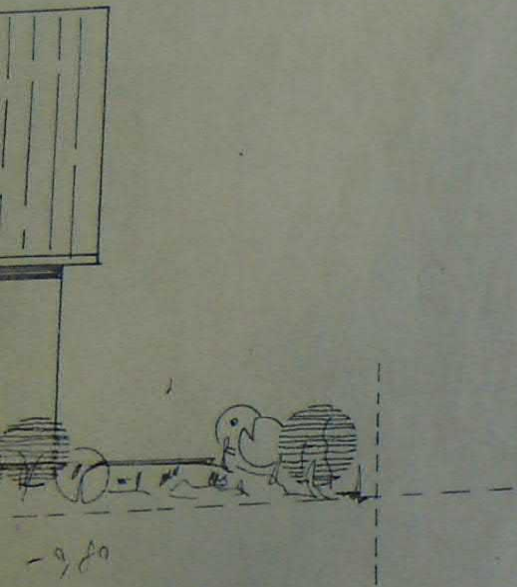

SCHNITT A-B

Eingang 6.613

339.69  
338.44 NN



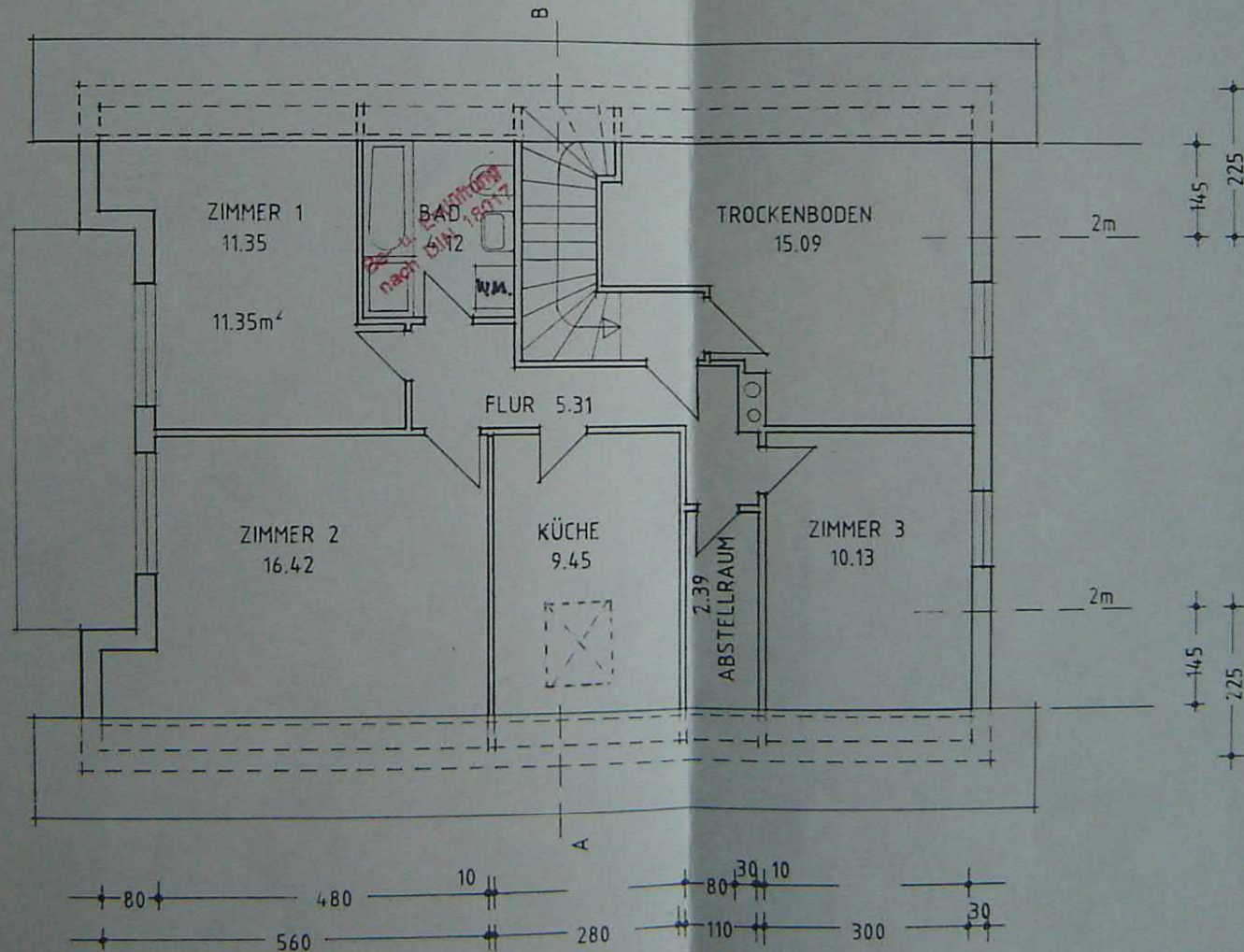



BAUHERR: DENGLER, BIANCA + EHRENFRIED  
OBERER TIEGEL 14  
8702 EISINGEN

*Ehrenfried Dengler Bianca Dengler*

GRUNDRISS DACHGESCHOSS M. 1:100

Genehmigt unter den im Bescheid  
Nr. 1304185 angeführten Bedingungen u. Auflagen

Würzburg, den 15. Nov. 1989  
Landratsamt

DIE NACHBARN:

FL.NR. 1467 / 6 MICHEL MARIANNE + NORBERT

*Michel Marianne Norbert*

FL.NR. 1467 / 8 SCHILLER, MATHILDE + JOHANN

*Mathilde Schiller Joh. Schiller*

Zur Ausführung genehmigungspflichtiger Bauvorhaben dürfen nur gütegesicherte Baustoffe verwendet werden

Bei Erdarbeiten, Kanalaufgrabung usw. hat sich der Bauherr oder die ausführende Firma vorher bei der Gemeinde oder den zuständigen Stellen über Starkstrom, Schwachstrom und Fernspreckabel zu erkundigen. Bei Beschädigung haftet der Bauherr.

Technisch geprüft

am

*4. 11. 89*

Landratsamt Würzburg

I.A.

*M. M. M.*



+ 6.90

+ 5.30

+ 3.20  
+ 2.70

± 0.00

340.96 ÜNN

- 2.70

KEHLBALKENDACH  $\alpha = 35^\circ$   
MIT ZIEGELEINDECKUNG

RH=2,20

RH=1,50

2.55

STAHLBETONDECKE

EG

STAHLBETONDECKE

UG

16  
16.9/28

16 x 16.9/28

SCHNITT A-B

BESTANDSPLAN

Genehmigt unter dem Im Baustrom  
Nr. 1304/85 eingetragt im Bodenregister  
Würzburg, den  
Landratsamt 15. Nov. 1985

K. Wichmann  
KLAUS WICHMANN  
ARCHITEKT  
TIEPOLOSTRASSE 17  
8700 WÜRZBURG  
TEL. 0931 / 587 50

Technisch geprüft  
am  
Landratsamt Würzburg  
14.11.85

VORH. GELÄNDE  
Bei Erhebungen, Kartenaufnahme usw.  
sich der Natur oder der vorhandenen  
Vorh. mit der Planung oder den zus.  
dieser schon über 20 Jahren, besonders  
und Form möglichst zu erhalten. Bei  
Schädigung hat der Bauherr.

Zur Ausführung genehmigungspflichtig  
toger Bauvorhaben dürfen nur zulage-  
sichere Baustoffe verwendet werden